



REPUBBLICA ITALIANA – REGIONE SICILIANA

“Istituto Comprensivo “Leonardo Sciascia”

Via Francesco De Gobbis, 13 - 90146 – Palermo

Tel. 091/244310

C.F. : 80020100824 Codice Unico: UFH90U

E-mail: RAIC870004@istruzione.it - paic870004@pec.istruzione.it

Sito web - <https://www.istitutosciascia.edu.it>



Regione Siciliana

I.C. - "LEONARDO SCIASCIA"-PALERMO
Prot. 0015157 del 11/10/2024
IV (Uscita)

Alle famiglie
Ai docenti
Al personale ATA
Al DSGA
Al sito

Circolare n. 74

Oggetto: Organizzazione delle classi a partire dal 14 ottobre 2024

Si comunica che a decorrere da lunedì 14 ottobre l'organizzazione delle classi seguirà le seguenti modifiche:

Scuola dell'Infanzia

Plesso Smith

ORARIO DEFINITIVO		
Scuola dell'Infanzia Plesso Smith 15 A.S. 2024/25		
Sezioni	Orario Ingresso	Orario Uscita
Ingresso/Uscita dal Portone Centrale		
A	8.15	13.10
E	8.15	13.10
G	8.20	13.15
D	8.20	13.15
ORARIO DEFINITIVO		
Scuola dell'Infanzia Plesso Smith 17/19 A.S. 2024/25		
Sezioni	Orario Ingresso	Orario Uscita
Ingresso/Uscita dal Portone Centrale		
B	8.15	13.05
L	8.15	13.05
I	8.20	13.10
F	8.20	13.10
C	8.30	13.15
M	8.30	13.15

L'assegnazione delle aule alle sezioni resta invariata, come da circolare n. 17 del 11.09.2024.

Plesso Smith 17 Scuola Primaria

Dalle ore 8.00 alle ore 13.00 (lunedì, mercoledì, venerdì)		
Classi	Orario Ingresso	Orario Uscita
Ingresso/Uscita dal Portone Centrale A		
3A	8,00	12.50
3B	8,02	12,52
3C	8,04	12,54
3D	8,06	12,56
Ingresso/Uscita dal Portone Laterale B		
1A	8,00	12,42
1B	8,02	12,44
1C	8,04	12,46
1D	8,06	12,48
2A	8,08	12.50
2B	8,10	12,52
2C	8,12	12,54
2D	8,14	12,56

Orario classi quarte		
Ingresso/Uscita dal Portone Laterale B		
Dalle ore 8.00 alle ore 14.00 (lunedì, martedì, mercoledì, giovedì)		
4A	8,16	13,58
4B	8,18	14,00
Ingresso/Uscita dal Portone Centrale A		
4C	8,08	13,58
4D	8,10	14,00
Dalle ore 8.00 alle ore 13.00 (il venerdì)		
4A	8,16	12,58
4B	8,18	13,00
Ingresso/Uscita dal Portone Centrale A		
4C	8,08	12,58
4D	8,10	13,00

Plesso Smith 17 Scuola Primaria

Dalle ore 8.00 alle ore 14.00 (martedì, giovedì)		
Classi	Orario Ingresso	Orario Uscita
Ingresso/Uscita dal Portone Centrale A		
3A	8,00	13,50
3B	8,02	13,52
3C	8,04	13,54
3D	8,06	13,56
Ingresso/Uscita dal Portone Laterale B		
1A	8,00	13,42
1B	8,02	13,44
1C	8,04	13,46
1D	8,06	13,48
2A	8,08	13,50
2B	8,10	13,52
2C	8,12	13,54
2D	8,14	13,56

L'assegnazione definitiva delle aule del plesso Smith è così disposta.

Piano terra

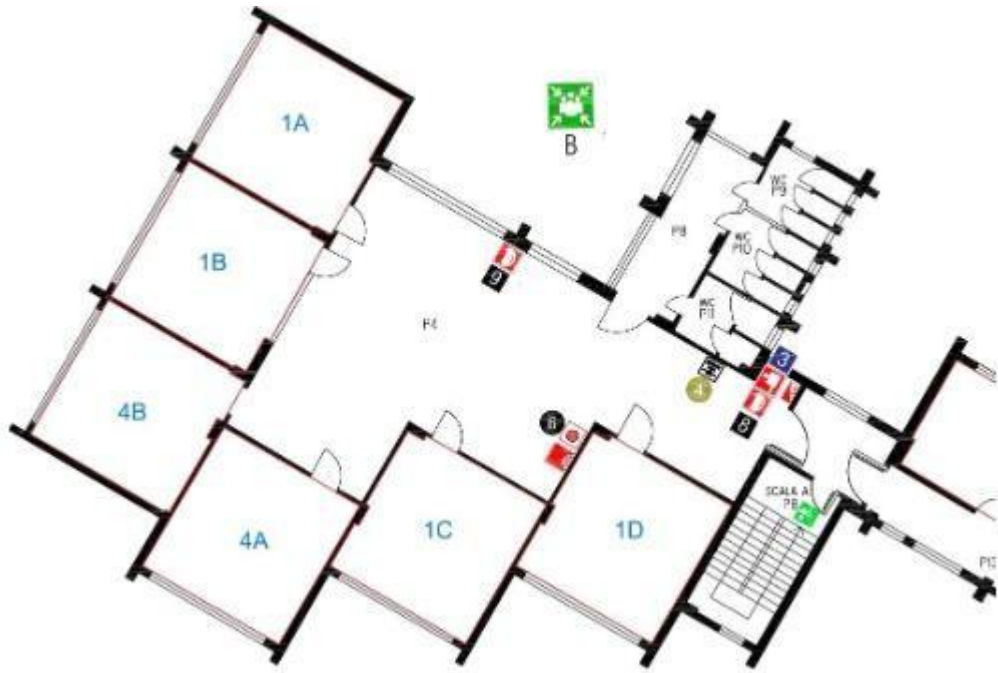

Piano primo



**Plesso De Gobbis –
Scuola Primaria
Classi Quinte**

Dalle ore 8.00 alle ore 13.00 (venerdì)		
Classi	Orario Ingresso	Orario Uscita
Ingresso/Uscita Portone A (Centrale)		
5A	8,00	12,54
5B	8,02	12,56
5C	8,04	12,58
5D	8,06	13,00
Dalle ore 8.00 alle ore 14.00 (lunedì, martedì, mercoledì e giovedì)		
Classi	Orario Ingresso	Orario Uscita
Ingresso/Uscita dal Portone Centrale A		
5A	8,00	13,54
5B	8,02	13,56
5C	8,04	13,58
5D	8,06	14,00

Scuola Secondaria di 1[^] grado

Dalle ore 8.00 alle ore 14.00		
Classi	Orario Ingresso	Orario Uscita
Ingresso/Uscita Portone C (Lato palestra)		
3A	8:00	13:50
3B	8:02	13:52
3C	8:04	13:54
2A	8:06	13:56
2B	8:08	13:58
2C	8:10	14:00
Ingresso/Uscita Portone B (Centrale)		
1A	8:00	13:54
1B	8:02	13:56
1C	8:04	13:58
1D	8:06	14:00

L'assegnazione definitiva delle classi alle aule è la seguente.

Piano Terra

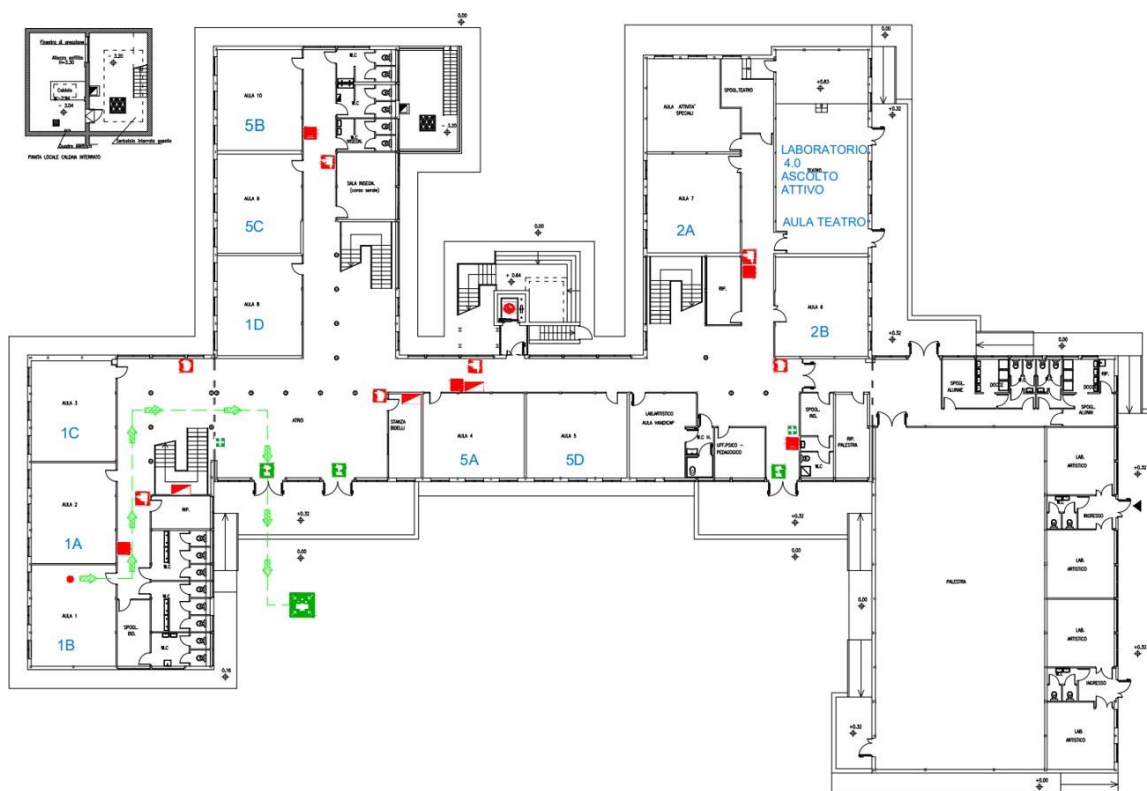

Piano primo

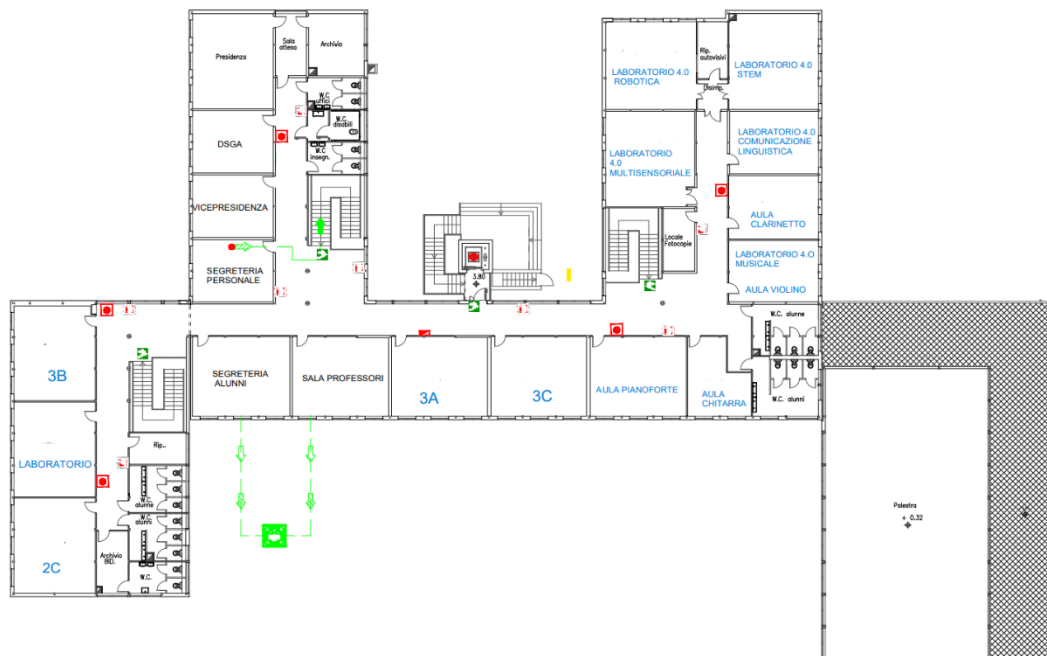

Seguirà circolare per la rimodulazione dei flussi di ingresso/uscita e per l'assegnazione dei servizi igienici alle classi. I responsabili di plesso verificheranno la presenza delle planimetrie per ciascuna aula riportanti la grafica del percorso di esodo in caso di evacuazione.

Rispettivamente alle nuove assegnazioni di aule, i docenti provvederanno a far eseguire prove di evacuazione sotto forma di esercitazione.

Il Dirigente Scolastico
Stefania Cocuzza

Firma autografa sostituita a mezzo
stampa ai sensi dell'art. 3 comma 2
D.Lgs. 12/02/1993 n. 39)

Privacy e protezione dei dati nel trattamento di informazioni personali

Con la presente si informa la S.V. che i dati forniti per le finalità connesse all'oggetto del presente documento saranno trattati dal Titolare in conformità alle disposizioni del Codice privacy (D.Lgs. 196/2003 novellato dal D.Lgs. 101/2018) e del Regolamento UE 2016/679 (GDPR). Più specificamente, in linea con quanto previsto dagli artt.13 e 14 del Regolamento, il Titolare indica i modi e i termini di tale trattamento nelle informative pubblicate nella sezione dedicata alla Privacy e Protezione dei dati personali del sito WEB dell'Istituto, al link: <https://netcrm.netsenseweb.com/scuola/privacy/netsense/PAIC870004>

Se il trattamento dei dati connesso all'oggetto del presente documento non rientrasse nei casi indicati nella sopracitata informativa, l'Istituto ne allegnerà una specifica.

