



REPUBBLICA ITALIANA – REGIONE SICILIANA

Istituto Comprensivo
"Leonardo Sciascia"

Via Francesco De Gobbis, 13 - 90146 – Palermo
Tel. 091/244310 Fax 091/6791363

C.F.: 80020100824 Codice Unico: UFH90U

mail: PAIC870004@istruzione.it - paic870004@pec.istruzione.it



Regione Siciliana

I.C. - "LEONARDO SCIASCIA"-PALERMO
Prot. 0013002 del 11/09/2024
IV (Uscita)

Alle famiglie

Ai docenti

Al personale ATA

Al DSGA

Al sito

Circolare n. 17

Oggetto: Calendario scolastico 2024/2025 - Avvio attività didattiche.

Orario provvisorio e Accoglienza classi prime di Scuola Primaria e Secondaria di 1[^] grado e delle sezioni di Scuola dell'Infanzia.

A seguito delle delibere del Collegio dei docenti nelle sedute in data 9 settembre e del Consiglio di istituto nella seduta del 10 settembre si comunica quanto segue in merito al calendario scolastico 2024-2025, all'assegnazione delle classi ai plessi ed alle aule, all'organizzazione oraria delle lezioni ed all'orario provvisorio per i tre ordini di scuola fino al 13 settembre 2024.

Calendario scolastico a.s. 2024/ 2025

- Inizio lezioni giovedì 12 settembre 2024 (come previsto dal calendario Regione Sicilia - D.A. 11.04.2024)	
- Termine scuola Primaria e Secondaria di I grado 6 giugno 2025	
- Termine scuola Infanzia 27 giugno 2025	
<u>FESTIVITA' NAZIONALI (da calendario Regione Sicilia)</u>	
1 novembre 2024: Ognissanti; 2 novembre 2024: Commemorazione dei defunti 8 dicembre 2024: Immacolata Concezione; 25 dicembre 2024: Natale; 26 dicembre 2024: Santo Stefano; 1 gennaio 2025: Capodanno; 6 gennaio 2025: Epifania;	20 aprile 2025: Pasqua 21 aprile 2025: Lunedì dell'Angelo; 25 aprile 2025: Festa della Liberazione; 1 maggio 2025: Festa del Lavoro; 2 giugno 2025: Festa della Repubblica.
<u>SOSPENSIONE ATTIVITA' DIDATTICA (da calendario Regione Sicilia)</u>	
- Vacanze di Natale: dal 23 dicembre 2024 al 07 gennaio 2025; - Vacanze di Pasqua: dal 17 aprile 2025 al 22 al 22 aprile 2025	

Organizzazione settimanale del tempo scuola

Le lezioni si svolgeranno in cinque giorni settimanali, dal lunedì al venerdì (adozione settimana corta)		
Ordine scuola	Tempo scuola	Orario di funzionamento
Scuola Infanzia	25 h settimanali	8.15-13.15 DAL LUN AL VEN
Scuola Primaria (classi 1 [^] -2 [^] -3 [^])	27 h settimanali	8.00 -13.00 LUN-MERC-VEN 8.00-14.00 MART-GIO
Scuola Primaria (classi 4 [^] e 5 [^])	29 h settimanali	8.00-14.00 LUN-MAR-MERC-GIOV 8.00 -13.00 VENERDI'
Scuola Secondaria I grado	Tempo normale 30 h settimanali	8.00-14.00 DAL LUN AL VEN
Scuola Secondaria I grado	Indirizzo musicale 32 h settimanali classi 3 [^] 33 h settimanali classi 1 [^] -2 [^]	8.00-14.00 DAL LUN AL VEN + n.2 ore di strumento ORARIO POMERIDIANO

Organizzazione inizio lezioni ed orari provvisori dal 12 settembre al 13 settembre 2024

- **Scuola dell'Infanzia Plessi Smith 15 e Smith 17**

Giorno **12 settembre**, alle ore 8.30 le insegnanti di scuola dell'infanzia affiancheranno i docenti delle classi prime di Scuola Primaria nell'accoglienza degli alunni.

Venerdì 13 settembre	Dalle ore 8.15 alle 9.15 le insegnanti di scuola dell'infanzia accoglieranno i genitori degli alunni del plesso di via Smith 15 (Sezioni A-B-C-D-E) presso l'area esterna, nel retroprospetto della scuola. Successivamente, dalle ore 9.30 alle 10.30 accoglieranno i genitori degli alunni frequentanti le sezioni F-G-I-L-M sempre nella stessa area precedentemente individuata.
Lunedì 16 settembre	Inizio attività didattiche con ingresso ore 8.15 ed uscita ore 11.15.

Durante gli incontri conoscitivi ed informativi con le mamme e/o famiglie degli alunni della Scuola dell'Infanzia le insegnanti comunicheranno alle famiglie l'organizzazione delle sezioni nelle quali gli alunni verranno inseriti per piccoli gruppi in presenza delle proprie mamme nel rispetto "dei tempi e dei modi" di ciascuno. La modalità di inserimento flessibile e scansionata verrà mantenuta per tutto il mese di settembre e, nei casi particolari, anche nelle prime settimane di ottobre. Inoltre, durante gli incontri conoscitivi verranno distribuite le schede informative sugli alunni, il Patto di corresponsabilità e i moduli per le deleghe, che dovranno essere consegnati alle insegnanti nei giorni successivi.

Assegnazione delle sezioni di Scuola dell'Infanzia alle aule del plesso Smith 15

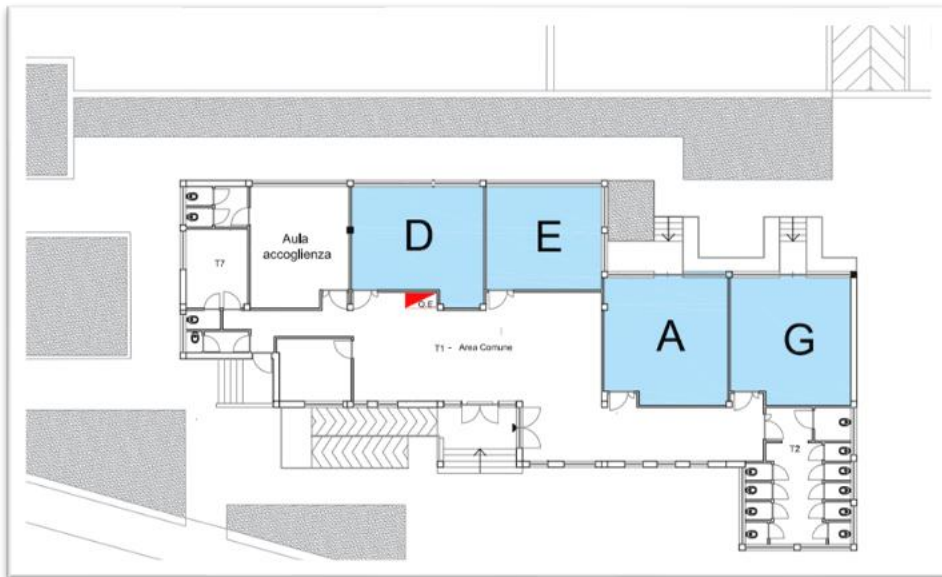

Assegnazione delle sezioni di Scuola dell'Infanzia alle aule del plesso Smith 17



● **Scuola Primaria Smith 17 – Plesso de Gobbis**

Si informa l'utenza della Scuola Primaria che sono ancora in corso i tanto attesi lavori di riqualificazione delle aule interdette al piano primo, del vano scala e delle batterie di bagni posti al primo piano del plesso Smith 17, avviati durante il mese di luglio scorso.

I lavori stanno per essere ultimati in un'area del primo piano, il quadrato versante velodromo che sarà consegnato e potrà essere fruibile per lo svolgimento delle attività didattiche presumibilmente durante la fine della prossima settimana.

In attesa della consegna delle aule per garantire il servizio scolastico è stato previsto un doppio turno da realizzarsi nell'arco della mattina in modo che le n. 12 classi prime, seconde e terze possano svolgere le attività nelle n. 6 classi ad oggi utilizzabili al piano terra, in attesa delle restanti 7 aule che saranno a breve consegnate, come sopra indicato.

Alla consegna delle aule del primo piano, quadrato versante velodromo, tutte le classi prime, seconde e terze avranno la rispettiva aula dove svolgere regolarmente le attività.
I lavori, successivamente proseguiranno nel quadrato del primo piano, versante plesso Smith 15, al termine dei quali saranno fruibili tutte le aule del piano primo e sarà possibile consentire il ritorno al plesso Smith 17 delle classi quarte che attualmente si trovano al plesso De Gobbis.
Per quanto esposto, comprendendo il disagio procurato, ma consapevoli che al termine dei lavori l'utenza scolastica potrà fruire di locali più rispondenti alle esigenze didattiche degli alunni, si richiede spirito di collaborazione, riconoscendo nell'utenza scolastica disponibilità a capacità di adattamento alle criticità oggettive che il nostro istituto affronta già da tempo.

Per le ragioni esposte le lezioni della scuola Primaria inizieranno gradualmente, **a partire da giorno 12 settembre**. Gli ingressi e le uscite saranno organizzati con orari differenziati per consentire un regolare flusso all'inizio ed al termine delle attività.

La Scuola primaria inizierà secondo la seguente calendarizzazione

Plesso Smith	
Da giovedì 12 a venerdì 13 settembre 2024	8.30 – 10.30 (classi 1A-1B-1C-1D-2A-2B)
	11.00 – 13.00 (classi 2C-2D-3A-3B-3C-3D)
Plesso De Gobbis	
Da giovedì 12 a venerdì 13 settembre 2024	8.00 – 11.00 (tutte le classi 4 [^] e 5 [^])

secondo i seguenti orari scaglionati di funzionamento:

Plesso Smith 17		
Giovedì 12 e Venerdì 13 Settembre		
Dalle ore 8.30 alle ore 10.30		
Classi	Orario Ingresso	Orario Uscita
Ingresso/Uscita dal Portone Centrale A		
1A	8,30	9,00
1B	8,45	10,00
1C	9,00	10,15
1D	9,15	10,30
Ingresso/Uscita dal Portone Laterale B		
2A	8,30	10,25
2B	8,35	10,30

Giovedì 12 e Venerdì 13 Settembre		
Dalle ore 11.00 alle ore 13.00		
Classi	Orario Ingresso	Orario Uscita
Ingresso/Uscita dal Portone Centrale A		
3A	11,00	12,45
3B	11,05	12,50
3C	11,10	12,55
3D	11,15	13,00
Ingresso/Uscita dal Portone Laterale B		
2C	11,00	12,55
2D	11,05	13,00

Per le classi prime, in data 12 settembre 2024, sarà consentito l'ingresso nelle classi di un genitore per ciascun alunno al fine di creare un'accoglienza funzionale al nuovo ingresso della scolaresca.

Assegnazione delle classi di Scuola Primaria alle aule del plesso Smith 17 – Piano terra

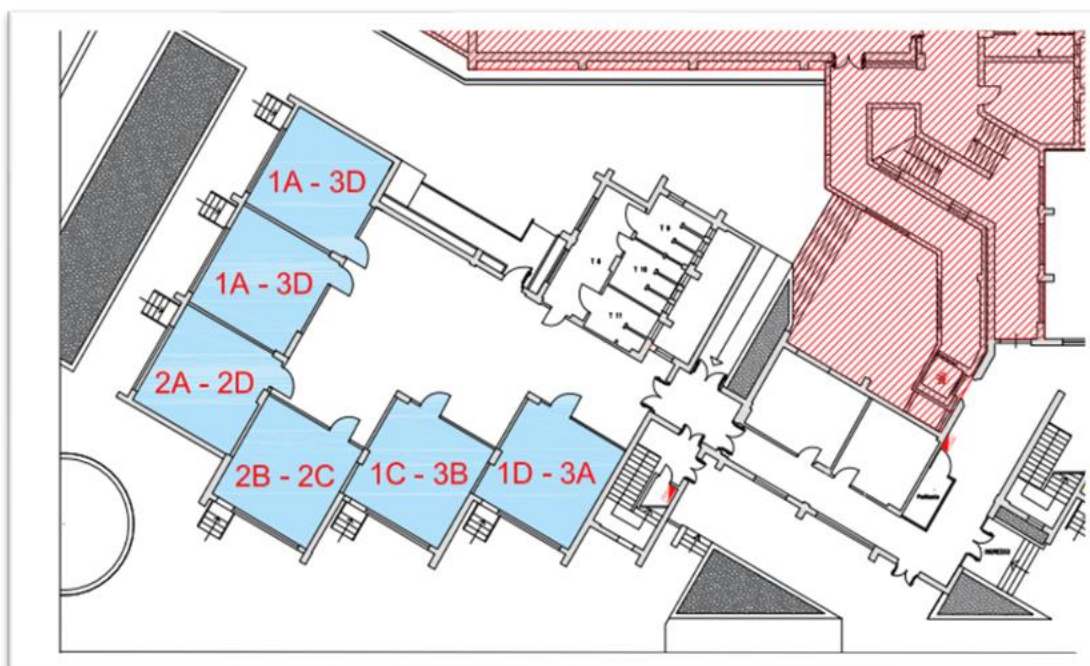

Plesso De Gobbis

Giovedì 12 e Venerdì 13 Settembre		
Dalle ore 8.00 alle ore 11.00		
Classi	Orario Ingresso	Orario Uscita
Ingresso/Uscita dal Portone Centrale A		
4A	8,00	10,45
4B	8,05	10,50
4C	8,10	10,55
4D	8,15	11,00
Ingresso/Uscita Portone centrale B		
5A	8,00	10,45
5B	8,05	10,50
5C	8,10	10,55
5D	8,15	11,00

Assegnazione delle classi di Scuola Primaria alle aule del plesso De Gobbis – Piano terra

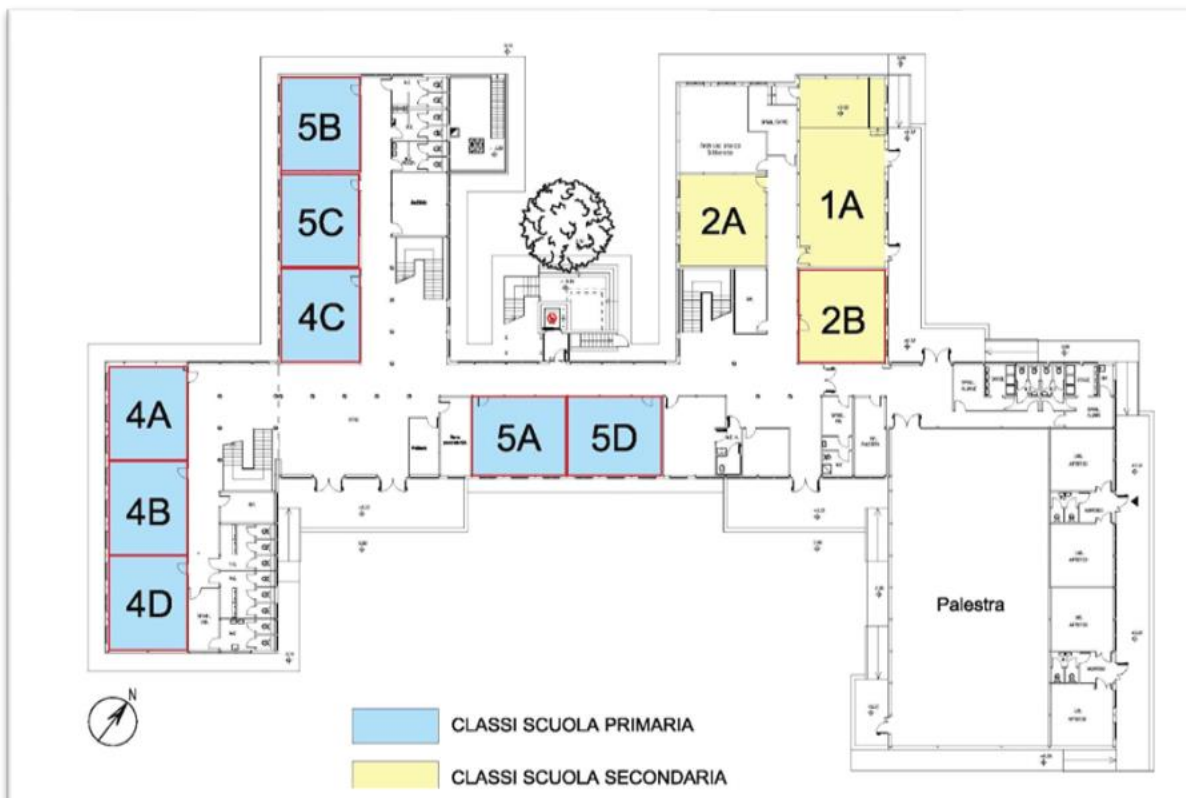

Con successiva circolare sarà comunicato l'orario dal 16 settembre al 20 settembre, in base all'avanzamento dei lavori di riqualificazione delle aule.

- **Scuola Secondaria di I grado – Plesso De Gobbis**

Le lezioni della scuola Secondaria di I grado inizieranno gradualmente, **a partire da giorno 12 settembre**. Gli ingressi e le uscite saranno organizzate con orari differenziati per consentire un regolare flusso all'inizio ed al termine delle attività.

La Scuola secondaria di I grado inizierà secondo la seguente calendarizzazione

Giovedì 12 settembre 2024	8.00 – 11.00 (solo le classi prime)
Venerdì 13 settembre 2024	8.00 – 11.00 (tutte le classi)
Da lunedì 16 a venerdì 20 settembre 2024	8.00 – 12.00

e secondo i seguenti orari scaglionati di funzionamento

Giovedì 12 Settembre		
Dalle ore 8.00 alle ore 11.00		
Classi	Orario Ingresso	Orario Uscita
Ingresso/Uscita Portone C (Lato palestra)		
1A	8:00	10:54
1B	8:02	10:56
1C	8:04	10:58
1D	8:06	11:00
Venerdì 13 Settembre		
Dalle ore 8.00 alle ore 11.00		
Classi	Orario Ingresso	Orario Uscita
Ingresso/Uscita Portone C (Lato palestra)		
3A	8:00	10:42
3B	8:02	10:44
3C	8:04	10:46
2A	8:06	10:48
2B	8:08	10:50
2C	8:10	10:52
1A	8:12	10:54
1B	8:14	10:56
1C	8:16	10:58
1D	8:18	11:00

Le classi prime della scuola secondaria, in data **12 settembre**, saranno accolte **nell'atrio del plesso di Via De Gobbis, alle ore 8:00** e gli alunni saranno accompagnati in classe dai docenti.

I genitori delle classi prime sono invitati **alle ore 8.30** a partecipare ad un incontro di accoglienza che si terrà in palestra, coordinato da un gruppo di docenti delle classi prime per illustrare alcuni aspetti organizzativi della scuola, tra cui le responsabilità che derivano dal decreto Caivano in merito alle assenze degli alunni.

Le classi seconde e terze della scuola secondaria, in data **13 settembre**, saranno accolte **nell'atrio del plesso di Via De Gobbis, alle ore 8:00** e gli alunni saranno accompagnati in classe dai docenti.

I genitori delle classi seconde e terze sono invitati **alle ore 8.30** a partecipare ad un incontro di accoglienza che si terrà in palestra, coordinato da un gruppo di docenti delle classi per illustrare alcuni aspetti organizzativi della scuola, tra cui le responsabilità che derivano dal decreto Caivano in merito alle assenze degli alunni.

Assegnazione delle classi di Scuola Secondaria alle aule del plesso De Gobbis – Piano terra

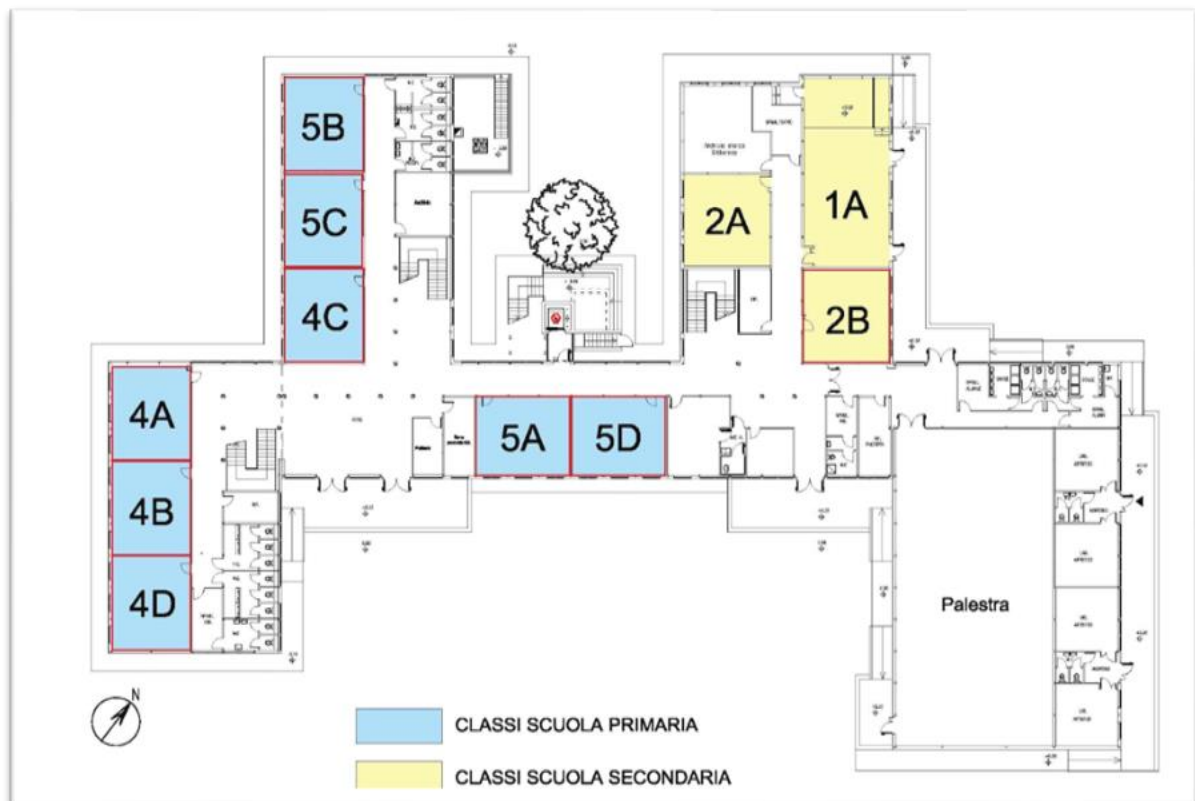

Assegnazione delle classi di Scuola Secondaria alle aule del plesso De Gobbis – Piano primo

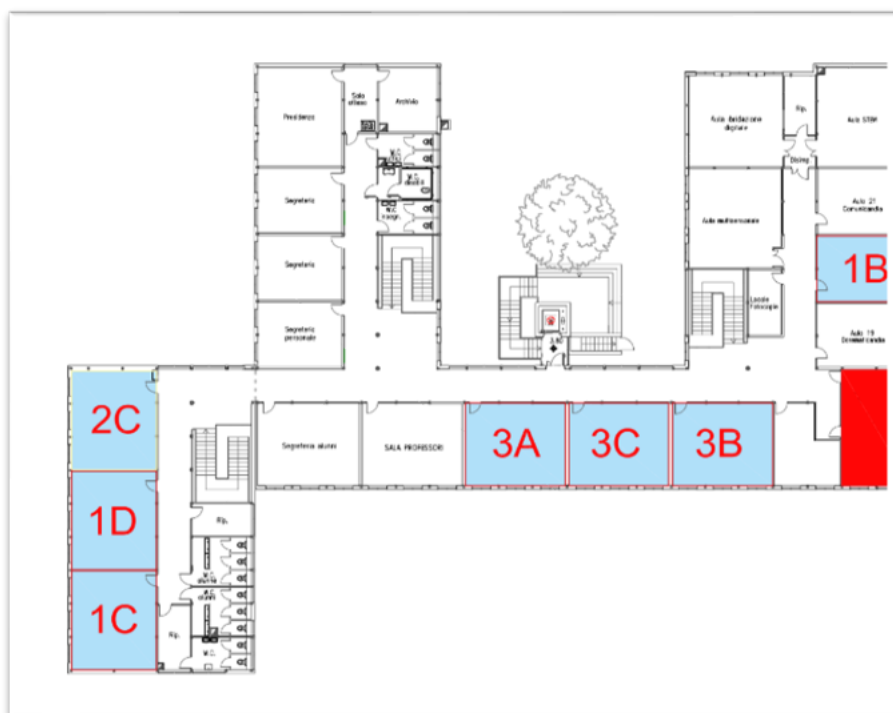

Con successiva circolare sarà comunicato l'orario dal 16 settembre al 20 settembre 2024.

Il Dirigente Scolastico
Stefania Cocuzza

(Firma autografa sostituita a mezzo
stampa ai sensi dell'art. 3 comma 2
del D.Lgs. 12/02/1993 n. 39)